

**PETA JABATAN
 BIRO AKADEMIK DAN KEMAHASISWAN
 UNIVERSITAS LAMPUNG**

| Rekapitulasi | Jumlah | | |
|--------------|--------|----|-----|
| | B | K | F |
| Eselon II | 1 | 1 | 0 |
| Eselon III | 2 | 2 | 0 |
| Eselon IV | 5 | 5 | 0 |
| JFT | 0 | 0 | 0 |
| JFU | 12 | 42 | -30 |
| | 20 | 50 | -30 |

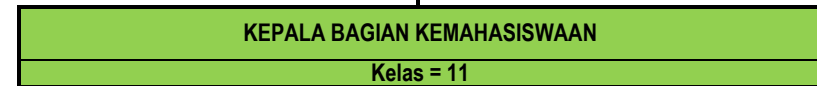

TTD.

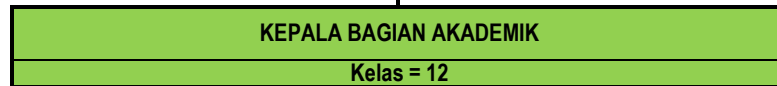
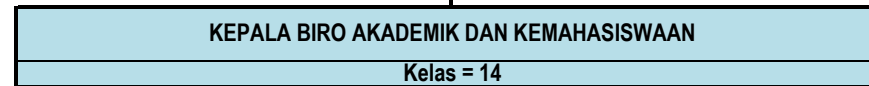
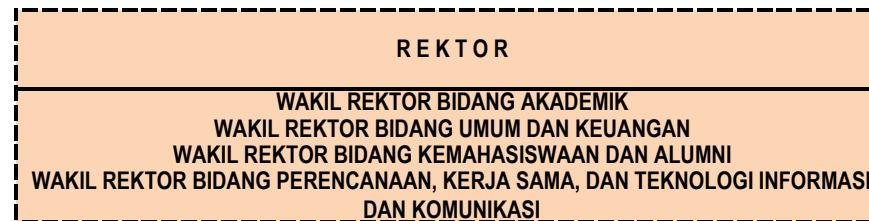
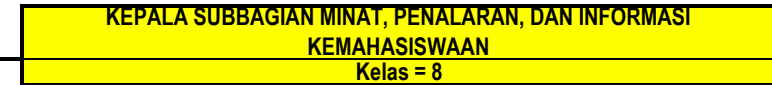
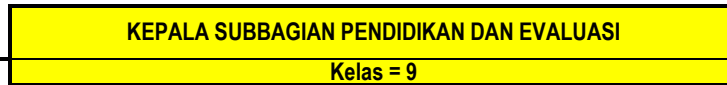

| No | Jabatan | KLS | B | K | +/- |
|----|---|-----|---|---|-----|
| 1 | Analisis Data Pendidikan | 7 | 2 | 1 | 1 |
| 2 | Pengolah Data Akademik | 6 | 0 | 2 | -2 |
| 3 | Pengelola Sistem Informasi Perguruan Tinggi | 6 | 0 | 1 | -1 |
| 4 | Pengadministrasi Pendidikan dan Evaluasi | 5 | 2 | 3 | -1 |
| | | | 4 | 7 | -3 |

| No | Jabatan | KLS | B | K | +/- |
|----|---|-----|---|----|-----|
| 1 | Pengelola Program Minat, Bakat, dan Penalaran Mahasiswa | 6 | 0 | 2 | -2 |
| 2 | Pengolah Bahan Informasi dan Publikasi Kegiatan Kemahasiswaan | 6 | 0 | 2 | -2 |
| 3 | Pengadministrasi Minat, Bakat dan Penalaran Mahasiswa | 5 | 1 | 3 | -2 |
| 4 | Pengadministrasi Layanan Kegiatan Kemahasiswaan | 5 | 0 | 3 | -3 |
| | | | 1 | 10 | -9 |

KEPALA SUBBAGIAN REGISTRASI DAN STATISTIK**Kelas = 9**

| No | Jabatan | KLS | B | K | +/- |
|----|----------------------------------|-----|---|---|-----|
| 1 | Penyusun Data dan Informasi | 7 | 0 | 1 | -1 |
| 2 | Pengolah Data Registrasi | 6 | 1 | 2 | -1 |
| 3 | Pengadministrasi Data Registrasi | 5 | 4 | 4 | 0 |
| | | | 5 | 7 | -2 |

KEPALA SUBBAGIAN SARANA PENDIDIKAN**Kelas = 9**

| No | Jabatan | KLS | B | K | +/- |
|----|---|-----|---|---|-----|
| 1 | Analisis Kebutuhan Sarana Pendidikan | 7 | 0 | 1 | -1 |
| 2 | Pengolah Data Sarana dan Prasarana Pendidikan | 6 | 1 | 2 | -1 |
| 3 | Pengadministrasi Sarana Pendidikan | 5 | 0 | 4 | -4 |
| 4 | Pengadministrasi Umum | 5 | 0 | 1 | -1 |
| | | | 1 | 8 | -7 |

KEPALA SUBBAGIAN KESEJAHTERAAN MAHASISWA DAN ALUMNI**Kelas = 8**

| No | Jabatan | KLS | B | K | +/- |
|----|--|-----|---|----|-----|
| 1 | Pengolah Data Beasiswa | 6 | 1 | 2 | -1 |
| 2 | Pengolah Data Alumni | 6 | 0 | 2 | -2 |
| 3 | Pengadministrasi Layanan Kesejahteraan Mahasiswa | 5 | 0 | 3 | -3 |
| 4 | Pengadministrasi Kemahasiswaan dan Alumni | 5 | 0 | 3 | -3 |
| | | | 1 | 10 | -9 |

PETA JABATAN
BIRO KEUANGAN DAN UMUM
UNIVERSITAS LAMPUNG

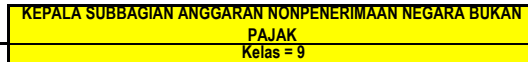
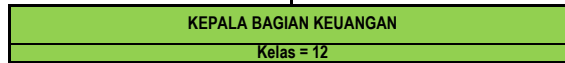
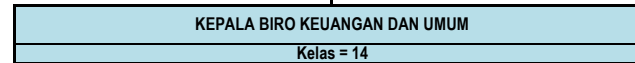
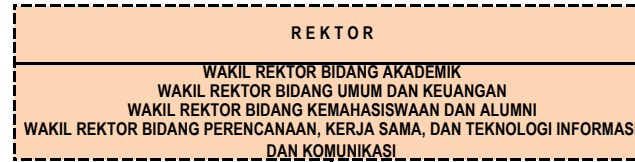

| No | Jabatan | KLS | B | K | +/- |
|----|--------------------------------------|-----|----|---|-----|
| 1 | Bendahara Pengeluaran | 7 | 1 | 1 | 0 |
| 2 | Pengolah Data Keuangan | 6 | 4 | 2 | 2 |
| 3 | Pengolah Surat Perintah Membayar | 6 | 0 | 1 | -1 |
| 4 | Pengolah Surat Permintaan Pembayaran | 6 | 2 | 1 | 1 |
| 5 | Pengadministrasi Belanja Pegawai | 5 | 2 | 2 | 0 |
| 6 | Penata Dokumen Keuangan | 5 | 3 | 3 | 0 |
| | | 12 | 10 | 2 | |

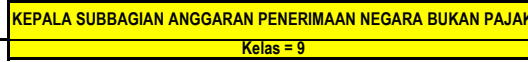

| No | Jabatan | KLS | B | K | +/- |
|----|--------------------------------------|-----|----|---|-----|
| 1 | Bendahara Penerimaan | 7 | 1 | 1 | 0 |
| 2 | Bendahara Pengeluaran Pembantu | 6 | 7 | 7 | 0 |
| 3 | Pengolah Surat Perintah Membayar | 6 | 0 | 1 | -1 |
| 4 | Pengolah Surat Permintaan Pembayaran | 6 | 1 | 1 | 0 |
| 5 | Pengolah Data Keuangan | 6 | 6 | 2 | 4 |
| 6 | Penata Dokumen Keuangan | 5 | 0 | 3 | -3 |
| | | 15 | 15 | 0 | |

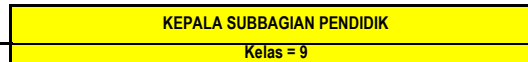
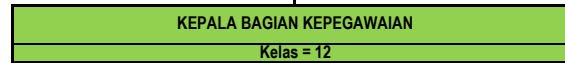

| No | Jabatan | KLS | B | K | +/- |
|----|---|-----|----|---|-----|
| 1 | Analisis Kepegawaian Pertama | 8 | 0 | 1 | -1 |
| 2 | Analisis Kepegawaian Penyelia | 8 | 0 | 1 | -1 |
| 3 | Analisis Kepegawaian Pelaksana Lanjutan | 7 | 0 | 2 | -2 |
| 4 | Pengolah Data Kinerja Pegawai | 6 | 0 | 1 | -1 |
| 5 | Pengolah Data Kepegawaian | 6 | 6 | 1 | 5 |
| 6 | Pemroses Mutasi Kepegawaian | 5 | 0 | 6 | -6 |
| | | 6 | 12 | 6 | |

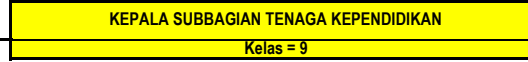

| No | Jabatan | KLS | B | K | +/- |
|----|---|-----|----|---|-----|
| 1 | Analisis Kepegawaian Pertama | 8 | 1 | 1 | 0 |
| 2 | Analisis Kepegawaian Penyelia | 8 | 0 | 1 | -1 |
| 3 | Analisis Kepegawaian Pelaksana Lanjutan | 7 | 0 | 2 | -2 |
| 4 | Pengolah Data Kinerja Pegawai | 6 | 0 | 1 | -1 |
| 5 | Pengolah Data Kepegawaian | 6 | 5 | 1 | 4 |
| 6 | Pemroses Mutasi Kepegawaian | 5 | 0 | 3 | -3 |
| 7 | Pengadministrasi Umum | 5 | 0 | 1 | -1 |
| | | 6 | 10 | 4 | |

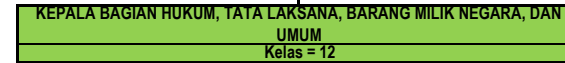

| No | Jabatan | KLS | B | K | +/- |
|----|---|-----|---|---|-----|
| 1 | Analisis Organisasi dan Tata Laksana | 7 | 0 | 1 | -1 |
| 2 | Pengolah Data Ketatalaksanaan | 6 | 0 | 2 | -2 |
| 3 | Pengadministrasi Peraturan Perundang-undangan | 5 | 3 | 3 | 0 |
| | | | 3 | 6 | -3 |

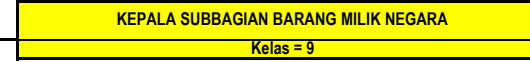

| No | Jabatan | KLS | B | K | +/- |
|----|---|-----|---|---|-----|
| 1 | Pengelola Pengadaan Barang/Jasa Pertama | 8 | 0 | 1 | -1 |
| 2 | Analisis Barang Milik Negara | 7 | 2 | 1 | 1 |
| 3 | Pengolah Data Barang Milik Negara | 6 | 2 | 2 | 0 |
| 4 | Pengadministrasi Barang Milik Negara | 5 | 1 | 3 | -2 |
| | | | 5 | 7 | -2 |

| Rekapitulasi | Jumlah | | |
|--------------|--------|-----|-----|
| | B | K | F |
| Eselon II | 1 | 1 | 0 |
| Eselon III | 3 | 3 | 0 |
| Eselon IV | 9 | 9 | 0 |
| JFT | 1 | 12 | -11 |
| JFU | 158 | 169 | -11 |
| | 172 | 194 | -22 |

KEPALA SUBBAGIAN AKUNTANSI DAN PELAPORAN

Kelas = 9

| No | Jabatan | KLS | B | K | +/- |
|----|---------------------------|-----|---|---|-----|
| 1 | Penyusun Laporan Keuangan | 7 | 2 | 1 | 1 |
| 2 | Pengolah Data Keuangan | 6 | 0 | 1 | -1 |
| 3 | Penata Dokumen Keuangan | 5 | 0 | 2 | -2 |
| 4 | Pengadministrasi Umum | 5 | 1 | 1 | 0 |
| | | | 3 | 5 | -2 |

KEPALA SUBBAGIAN TATA USAHA DAN PROTOKOL

Kelas = 8

| No | Jabatan | KLS | B | K | +/- |
|----|---------------------------------------|-----|----|----|-----|
| 1 | Sekretaris Pimpinan | 6 | 0 | 1 | -1 |
| 2 | Pengelola Sistem Informasi Persuratan | 6 | 0 | 1 | -1 |
| 3 | Pengadministrasi Persuratan | 5 | 2 | 2 | 0 |
| 4 | Penata Usaha Pimpinan | 5 | 3 | 4 | -1 |
| 5 | Penata Arsip | 5 | 0 | 1 | -1 |
| 6 | Ajudan Rektor | 4 | 1 | 1 | 0 |
| 7 | Caraka | 3 | 7 | 3 | 4 |
| 8 | Operator Telepon | 3 | 1 | 2 | -1 |
| | | | 14 | 15 | -1 |

KEPALA SUBBAGIAN RUMAH TANGGA

Kelas = 9

| No | Jabatan | KLS | B | K | +/- |
|----|-------------------------------------|-----|----|-----|-----|
| 1 | Dokter Pertama | 8 | 0 | 1 | -1 |
| 2 | Perawat Pelaksana | 6 | 0 | 2 | -2 |
| 3 | Pengelola Poliklinik | 8 | 0 | 1 | -1 |
| 4 | Pengelola Wisma | 6 | 0 | 2 | -2 |
| 5 | Pengadministrasi Poliklinik | 5 | 0 | 2 | -2 |
| 6 | Pengadministrasi Kerumahtanggaan | 5 | 5 | 5 | 0 |
| 7 | Pengadministrasi Kendaraan Dinas | 5 | 0 | 1 | -1 |
| 8 | Teknisi Sarana dan Prasarana Kantor | 5 | 6 | 6 | 0 |
| 9 | Operator Mesin Cetak | 5 | 4 | 4 | 0 |
| 10 | Komandan Petugas Keamanan | 4 | 1 | 1 | 0 |
| 11 | Pramu Wisma | 3 | 0 | 4 | -4 |
| 12 | Pengemudi | 3 | 4 | 7 | -3 |
| 13 | Petugas Keamanan | 3 | 52 | 52 | 0 |
| 14 | Pramu Cetak | 3 | 1 | 3 | -2 |
| 15 | Pramu Kantor | 1 | 22 | 10 | 12 |
| | | | 95 | 101 | -6 |

**PETA JABATAN
BIRO PERENCANAAN DAN HUBUNGAN MASYARAKAT
UNIVERSITAS LAMPUNG**

| Rekapitulasi | Jumlah | | |
|--------------|--------|----|-----|
| | B | K | F |
| Eselon II | 1 | 1 | 0 |
| Eselon III | 2 | 2 | 0 |
| Eselon IV | 4 | 4 | 0 |
| JFT | 0 | 4 | -4 |
| JFU | 9 | 26 | -17 |
| | 16 | 37 | -21 |

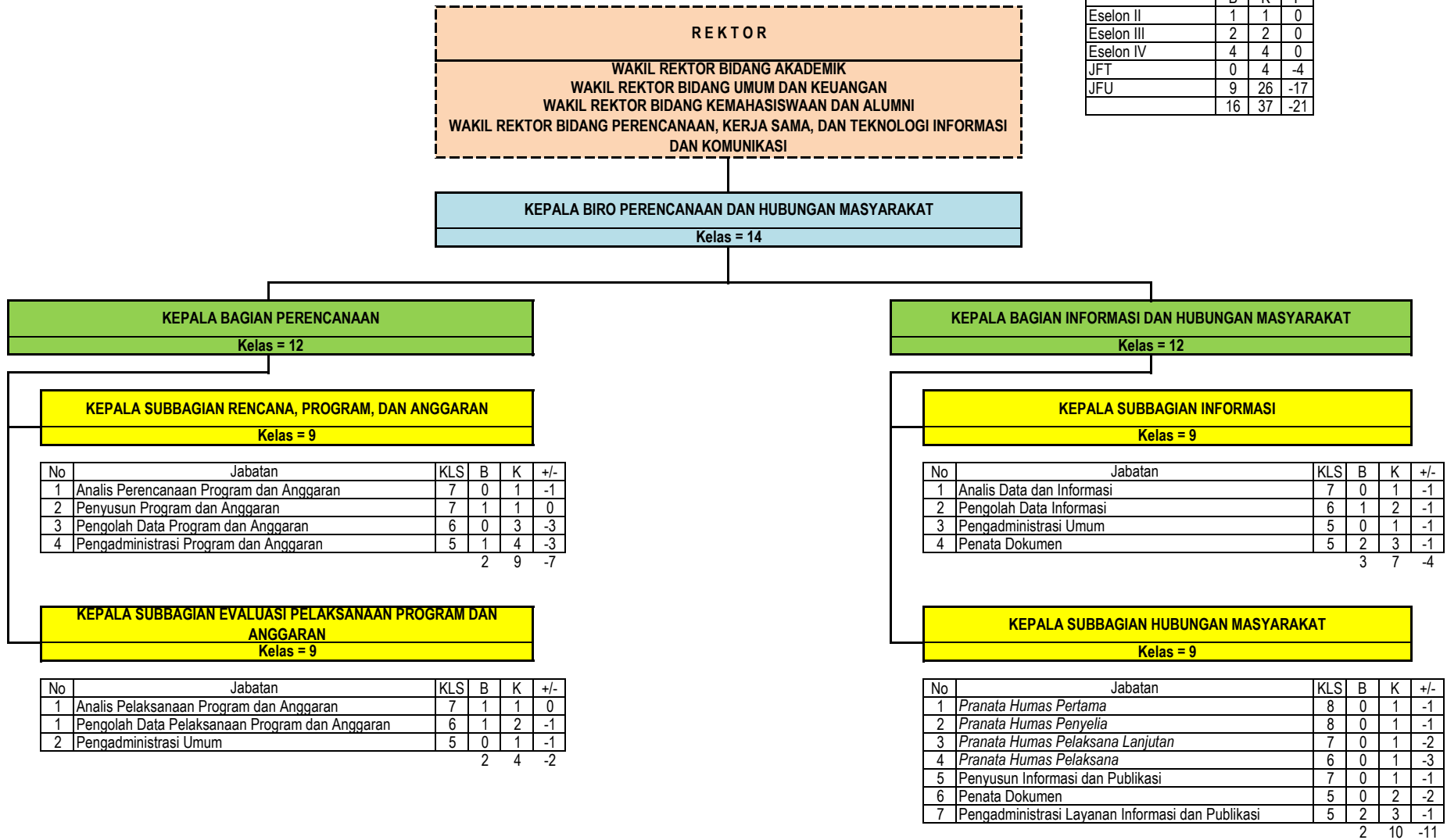

**PETA JABATAN
FAKULTAS EKONOMI DAN BISNIS
UNIVERSITAS LAMPUNG**

| Rekapitulasi | Jumlah | | |
|--------------|--------|----|----|
| | B | K | F |
| Eselon II | 0 | 0 | 0 |
| Eselon III | 1 | 1 | 0 |
| Eselon IV | 4 | 4 | 0 |
| JFT | 0 | 0 | 0 |
| JFU | 41 | 47 | -6 |
| | 46 | 52 | -6 |

| DEKAN | |
|---|--|
| WAKIL DEKAN BIDANG AKADEMIK DAN KERJA SAMA | |
| WAKIL DEKAN BIDANG UMUM DAN KEUANGAN | |
| WAKIL DEKAN BIDANG KEMAHASISWAAN DAN ALUMNI | |

| KEPALA BAGIAN TATA USAHA | |
|--------------------------|--|
| Kelas = 11 | |

| KEPALA SUBBAGIAN PERENCANAAN DAN KEPEGAWAIAN | |
|--|--|
| Kelas = 8 | |

| No | Jabatan | KLS | B | K | +/- |
|----|--|-----|---|---|-----|
| 1 | Penqolah Data Program, Anggaran, dan Laporan | 6 | 0 | 1 | -1 |
| 2 | Penqolah Bahan Informasi dan Publikasi | 6 | 0 | 1 | -1 |
| 3 | Pemroses Mutasi Kepegawaian | 5 | 5 | 3 | 2 |
| | | | 5 | 5 | 0 |

| KEPALA SUBBAGIAN AKADEMIK | |
|---------------------------|--|
| Kelas = 8 | |

| No | Jabatan | KLS | B | K | +/- |
|----|---|-----|----|----|-----|
| 1 | Penqolah Data Akademik | 6 | 3 | 2 | 1 |
| 2 | Penqadministrasi Akademik | 5 | 10 | 6 | 4 |
| 3 | Penqadministrasi Sarana Pendidikan | 5 | 3 | 6 | -3 |
| 4 | Teknisi Sarana dan Prasarana Pendidikan | 5 | 0 | 3 | -3 |
| | | | 16 | 17 | -1 |

| KEPALA SUBBAGIAN KEMAHASISWAAN DAN ALUMNI | |
|---|--|
| Kelas = 8 | |

| No | Jabatan | KLS | B | K | +/- |
|----|---|-----|---|---|-----|
| 1 | Penqadministrasi Kemahasiswaan dan Alumni | 5 | 2 | 3 | -1 |
| 2 | Penqadministrasi Beasiswa | 5 | 0 | 3 | -3 |
| | | | 2 | 6 | -1 |

| KEPALA SUBBAGIAN KEUANGAN DAN UMUM | |
|------------------------------------|--|
| Kelas = 8 | |

| No | Jabatan | KLS | B | K | +/- |
|----|--------------------------------------|-----|---|---|-----|
| 1 | Bendahara Pengeluaran Pembantu | 6 | 1 | 1 | 0 |
| 2 | Penata Dokumen Keuangan | 5 | 3 | 2 | 1 |
| 3 | Penata Usaha Pimpinan | 5 | 2 | 1 | 1 |
| 4 | Penqadministrasi Barang Milik Negara | 5 | 1 | 1 | 0 |
| 5 | Penqadministrasi Persuratan | 5 | 0 | 2 | -2 |
| 6 | Penqadministrasi Kerumahtanggaan | 5 | 4 | 3 | 1 |
| 7 | Teknisi Sarana dan Prasarana Kantor | 5 | 2 | 3 | -1 |
| 8 | Caraka | 3 | 3 | 3 | 0 |
| 9 | Pengemudi | 3 | 0 | 1 | -1 |
| 10 | Pramu Kantor | 1 | 2 | 2 | 0 |

18 19 -1

| JURUSAN | |
|---------|--|
|---------|--|

| No | Jabatan | KLS | B | K | +/- |
|----|---------------------------|-----|---|---|-----|
| 1 | Ketua Jurusan | | | | |
| 2 | Sekretaris Jurusan | | | | |
| 3 | Dosen | | | | |
| | a. Guru Besar | | | | |
| | b. Lektor Kepala | | | | |
| | c. Lektor | | | | |
| | d. Asisten Ahli | | | | |
| 4 | Koordinator Program Studi | | | | |

**PETA JABATAN
FAKULTAS HUKUM
UNIVERSITAS LAMPUNG**

| Rekapitulasi | Jumlah | | |
|--------------|--------|----|-----|
| | B | K | F |
| Eselon II | 0 | 0 | 0 |
| Eselon III | 1 | 1 | 0 |
| Eselon IV | 4 | 4 | 0 |
| JFT | 0 | 0 | 0 |
| JFU | 29 | 55 | -26 |
| | 34 | 60 | -26 |

| DEKAN |
|---|
| WAKIL DEKAN BIDANG AKADEMIK DAN KERJA SAMA |
| WAKIL DEKAN BIDANG UMUM DAN KEUANGAN |
| WAKIL DEKAN BIDANG KEMAHASISWAAN DAN ALUMNI |

| KEPALA BAGIAN TATA USAHA |
|--------------------------|
| Kelas = 11 |

| KEPALA SUBBAGIAN PERENCANAAN DAN KEPEGAWAIAN |
|--|
| Kelas = 8 |

| No | Jabatan | KLS | B | K | +/- |
|----|--|-----|---|---|-----|
| 1 | Penqolah Data Program, Anggaran, dan Laporan | 6 | 0 | 1 | -1 |
| 2 | Penqolah Bahan Informasi dan Publikasi | 6 | 0 | 1 | -1 |
| 3 | Pemroses Mutasi Kepegawaian | 5 | 2 | 3 | -1 |
| | | | 2 | 5 | -3 |

| KEPALA SUBBAGIAN AKADEMIK |
|---------------------------|
| Kelas = 8 |

| No | Jabatan | KLS | B | K | +/- |
|----|---|-----|---|----|-----|
| 1 | Penqolah Data Akademik | 6 | 1 | 2 | -1 |
| 2 | Penqadministrasi Akademik | 5 | 7 | 8 | -1 |
| 3 | Penqadministrasi Sarana Pendidikan | 5 | 1 | 6 | -5 |
| 4 | Teknisi Sarana dan Prasarana Pendidikan | 5 | 0 | 4 | -4 |
| | | | 9 | 20 | -11 |

| KEPALA SUBBAGIAN KEMAHASISWAAN DAN ALUMNI |
|---|
| Kelas = 8 |

| No | Jabatan | KLS | B | K | +/- |
|----|---|-----|---|---|-----|
| 1 | Penqadministrasi Kemahasiswaan dan Alumni | 5 | 3 | 3 | 0 |
| 2 | Penqadministrasi Beasiswa | 5 | 0 | 3 | -3 |
| | | | 3 | 6 | 0 |

| KEPALA SUBBAGIAN KEUANGAN DAN UMUM |
|------------------------------------|
| Kelas = 8 |

| No | Jabatan | KLS | B | K | +/- |
|----|--------------------------------------|-----|----|---|-----|
| 1 | Bendahara Pengeluaran Pembantu | 6 | 1 | 1 | 0 |
| 2 | Penata Dokumen Keuangan | 5 | 1 | 1 | 0 |
| 3 | Penata Usaha Pimpinan | 5 | 1 | 1 | 0 |
| 4 | Penqadministrasi Barang Milik Negara | 5 | 1 | 1 | 0 |
| 5 | Penqadministrasi Persuratan | 5 | 0 | 2 | -2 |
| 6 | Penqadministrasi Kerumahtanggan | 5 | 0 | 4 | -4 |
| 7 | Teknisi Sarana dan Prasarana Kantor | 5 | 0 | 4 | -4 |
| 8 | Caraka | 3 | 0 | 1 | -1 |
| 9 | Penqemudi | 3 | 0 | 1 | -1 |
| 10 | Pramu Kantor | 1 | 11 | 8 | 3 |

15 24 -9

| JURUSAN |
|---------|
|---------|

| No | Jabatan | KLS | B | K | +/- |
|----|---------------------------|-----|---|---|-----|
| 1 | Ketua Jurusan | | | | |
| 2 | Sekretaris Jurusan | | | | |
| 3 | Dosen | | | | |
| | a. Guru Besar | | | | |
| | b. Lektor Kepala | | | | |
| | c. Lektor | | | | |
| | d. Asisten Ahli | | | | |
| 4 | Koordinator Program Studi | | | | |

**PETA JABATAN
FAKULTAS KEGURUAN DAN ILMU PENDIDIKAN
UNIVERSITAS LAMPUNG**

| Rekapitulasi | Jumlah | | |
|--------------|--------|----|----|
| | B | K | F |
| Eselon II | 0 | 0 | 0 |
| Eselon III | 1 | 1 | 0 |
| Eselon IV | 4 | 4 | 0 |
| JFT | 0 | 0 | 0 |
| JFU | 51 | 54 | -3 |
| | 56 | 59 | -3 |

| DEKAN | |
|---|--|
| WAKIL DEKAN BIDANG AKADEMIK DAN KERJA SAMA | |
| WAKIL DEKAN BIDANG UMUM DAN KEUANGAN | |
| WAKIL DEKAN BIDANG KEMAHASISWAAN DAN ALUMNI | |

| KEPALA BAGIAN TATA USAHA | |
|--------------------------|--|
| Kelas = 11 | |

| KEPALA SUBBAGIAN PERENCANAAN DAN KEPEGAWAIAN | |
|--|--|
| Kelas = 8 | |

| No | Jabatan | KLS | B | K | +/- |
|----|--|-----|---|---|-----|
| 1 | Penyolah Data Program, Anggaran, dan Laporan | 6 | 2 | 1 | 1 |
| 2 | Penyolah Bahan Informasi dan Publikasi | 6 | 0 | 1 | -1 |
| 3 | Pemroses Mutasi Kepegawaian | 5 | 2 | 3 | -1 |
| | | | 4 | 5 | -1 |

| KEPALA SUBBAGIAN AKADEMIK | |
|---------------------------|--|
| Kelas = 8 | |

| No | Jabatan | KLS | B | K | +/- |
|----|---|-----|----|----|-----|
| 1 | Penyolah Data Akademik | 6 | 6 | 2 | 4 |
| 2 | Pengadministrasi Akademik | 5 | 7 | 8 | -1 |
| 3 | Pengadministrasi Sarana Pendidikan | 5 | 6 | 8 | -2 |
| 4 | Teknisi Sarana dan Prasarana Pendidikan | 5 | 0 | 4 | -4 |
| | | | 19 | 22 | -3 |

| KEPALA SUBBAGIAN KEMAHASISWAAN DAN ALUMNI | |
|---|--|
| Kelas = 8 | |

| No | Jabatan | KLS | B | K | +/- |
|----|---|-----|---|---|-----|
| 1 | Pengadministrasi Kemahasiswaan dan Alumni | 5 | 2 | 3 | -1 |
| 2 | Pengadministrasi Beasiswa | 5 | 0 | 3 | -3 |
| | | | 2 | 6 | -1 |

| KEPALA SUBBAGIAN KEUANGAN DAN UMUM | |
|------------------------------------|--|
| Kelas = 8 | |

| No | Jabatan | KLS | B | K | +/- |
|----|--------------------------------------|-----|----|----|-----|
| 1 | Bendahara Pengeluaran Pembantu | 6 | 1 | 1 | 0 |
| 2 | Penata Dokumen Keuangan | 5 | 2 | 2 | 0 |
| 3 | Penata Usaha Pimpinan | 5 | 2 | 1 | 1 |
| 4 | Pengadministrasi Barang Milik Negara | 5 | 1 | 2 | -1 |
| 5 | Pengadministrasi Persuratan | 5 | 0 | 2 | -2 |
| 6 | Pengadministrasi Kerumahtanggaan | 5 | 4 | 4 | 0 |
| 7 | Teknisi Sarana dan Prasarana Kantor | 5 | 1 | 2 | -1 |
| 8 | Caraka | 3 | 0 | 1 | -1 |
| 9 | Pengemudi | 3 | 0 | 1 | -1 |
| 10 | Pramu Kantor | 1 | 14 | 4 | 10 |
| | | | 25 | 20 | 5 |

| JURUSAN | |
|---------|--|
|---------|--|

| No | Jabatan | KLS | B | K | +/- |
|----|---------------------------|-----|---|---|-----|
| 1 | Ketua Jurusan | | | | |
| 2 | Sekretaris Jurusan | | | | |
| 3 | Dosen | | | | |
| | a Guru Besar | | | | |
| | b Lektor Kepala | | | | |
| | c Lektor | | | | |
| | d Asisten Ahli | | | | |
| 4 | Koordinator Program Studi | | | | |
| 5 | Teknisi Laboratorium | 5 | 1 | 1 | 0 |
| | | | 1 | 1 | 0 |

**PETA JABATAN
FAKULTAS PERTANIAN
UNIVERSITAS LAMPUNG**

| Rekapitulasi | Jumlah | | |
|--------------|--------|----|-----|
| | B | K | F |
| Eselon II | 0 | 0 | 0 |
| Eselon III | 1 | 1 | 0 |
| Eselon IV | 4 | 4 | 0 |
| JFT | 14 | 25 | -11 |
| JFU | 39 | 60 | -21 |
| | 58 | 90 | -32 |

| DEKAN | |
|---|--|
| WAKIL DEKAN BIDANG AKADEMIK DAN KERJA SAMA | |
| WAKIL DEKAN BIDANG UMUM DAN KEUANGAN | |
| WAKIL DEKAN BIDANG KEMAHASISWAAN DAN ALUMNI | |

| KEPALA BAGIAN TATA USAHA | |
|--------------------------|--|
| Kelas = 11 | |

| KEPALA SUBBAGIAN PERENCANAAN DAN KEPEGAWAIAN | |
|--|--|
| Kelas = 8 | |

| No | Jabatan | KLS | B | K | +/- |
|----|--|-----|---|---|-----|
| 1 | Pengolah Data Program, Anggaran, dan Laporan | 6 | 0 | 1 | -1 |
| 2 | Pengolah Bahan Informasi dan Publikasi | 6 | 0 | 1 | -1 |
| 3 | Pemroses Mutasi Kepegawaian | 5 | 3 | 3 | 0 |
| | | | 3 | 5 | -2 |

| KEPALA SUBBAGIAN AKADEMIK | |
|---------------------------|--|
| Kelas = 8 | |

| No | Jabatan | KLS | B | K | +/- |
|----|---|-----|----|----|-----|
| 1 | Pengolah Data Akademik | 6 | 1 | 2 | -1 |
| 2 | Pengadministrasi Akademik | 5 | 9 | 14 | -5 |
| 3 | Pengadministrasi Sarana Pendidikan | 5 | 0 | 7 | -7 |
| 4 | Teknisi Sarana dan Prasarana Pendidikan | 5 | 0 | 3 | -3 |
| | | | 10 | 26 | -16 |

| KEPALA SUBBAGIAN KEMAHASISWAAN DAN ALUMNI | |
|---|--|
| Kelas = 8 | |

| No | Jabatan | KLS | B | K | +/- |
|----|---|-----|---|---|-----|
| 1 | Pengadministrasi Kemahasiswaan dan Alumni | 5 | 1 | 1 | 0 |
| 2 | Pengadministrasi Beasiswa | 5 | 0 | 1 | -1 |
| | | | 1 | 2 | 0 |

| KEPALA SUBBAGIAN KEUANGAN DAN UMUM | |
|------------------------------------|--|
| Kelas = 8 | |

| No | Jabatan | KLS | B | K | +/- |
|----|--------------------------------------|-----|----|----|-----|
| 1 | Bendahara Pengeluaran Pembantu | 6 | 1 | 1 | 0 |
| 2 | Penata Dokumen Keuangan | 5 | 0 | 2 | -2 |
| 3 | Penata Usaha Pimpinan | 5 | 0 | 1 | -1 |
| 4 | Pengadministrasi Barang Milik Negara | 5 | 2 | 2 | 0 |
| 5 | Pengadministrasi Persuratan | 5 | 0 | 2 | -2 |
| 6 | Pengadministrasi Kerumahtanggaan | 5 | 3 | 3 | 0 |
| 7 | Teknisi Sarana dan Prasarana Kantor | 5 | 0 | 2 | -2 |
| 8 | Caraka | 3 | 0 | 1 | -1 |
| 9 | Pengemudi | 3 | 0 | 1 | -1 |
| 10 | Pramu Kantor | 1 | 14 | 6 | 8 |
| | | | 20 | 21 | -1 |

| JURUSAN | |
|---------|--|
|---------|--|

| No | Jabatan | KLS | B | K | +/- |
|----|--|-----|---|----|-----|
| 1 | Ketua Jurusan | | | | |
| 2 | Sekretaris Jurusan | | | | |
| 3 | Dosen | | | | |
| | a Guru Besar | | | | |
| | b Lektor Kepala | | | | |
| | c Lektor | | | | |
| | d Asisten Ahli | | | | |
| 4 | Koordinator Program Studi | | | | |
| 5 | Pranata Laboratorium Pendidikan Muda | 9 | 3 | 2 | 1 |
| 6 | Pranata Laboratorium Pendidikan Pertama | 8 | 2 | 4 | -2 |
| 7 | Pranata Laboratorium Pendidikan Penyelia | 8 | 0 | 1 | -1 |
| 8 | Pranata Laboratorium Pendidikan Pelaksana Lanjutan | 7 | 6 | 12 | -6 |
| 9 | Pranata Laboratorium Pendidikan Pelaksana | 6 | 3 | 6 | -3 |
| 10 | Teknisi Laboratorium | 5 | 5 | 6 | -1 |
| | | | 5 | 6 | -1 |

PETA JABATAN
FAKULTAS TEKNIK
UNIVERSITAS LAMPUNG

| Rekapitulasi | Jumlah | | |
|--------------|--------|----|----|
| | B | K | F |
| Eselon II | 0 | 0 | 0 |
| Eselon III | 1 | 1 | 0 |
| Eselon IV | 4 | 4 | 0 |
| JFT | 19 | 24 | -5 |
| JFU | 48 | 45 | 3 |
| | 72 | 74 | -2 |

| DEKAN | |
|---|--|
| WAKIL DEKAN BIDANG AKADEMIK DAN KERJA SAMA | |
| WAKIL DEKAN BIDANG UMUM DAN KEUANGAN | |
| WAKIL DEKAN BIDANG KEMAHASISWAAN DAN ALUMNI | |

| KEPALA BAGIAN TATA USAHA | |
|--------------------------|--|
| Kelas = 11 | |

| KEPALA SUBBAGIAN PERENCANAAN DAN KEPEGAWAIAN | |
|--|--|
| Kelas = 8 | |

| No | Jabatan | KLS | B | K | +/- |
|----|--|-----|---|---|-----|
| 1 | Pengolah Data Program, Anggaran, dan Laporan | 6 | 1 | 1 | 0 |
| 2 | Pengolah Bahan Informasi dan Publikasi | 6 | 0 | 1 | -1 |
| 3 | Pemroses Mutasi Kepegawaian | 5 | 3 | 3 | 0 |
| | | | 4 | 5 | -1 |

| KEPALA SUBBAGIAN AKADEMIK | |
|---------------------------|--|
| Kelas = 8 | |

| No | Jabatan | KLS | B | K | +/- |
|----|---|-----|----|----|-----|
| 1 | Pengolah Data Akademik | 6 | 3 | 2 | 1 |
| 2 | Pengadministrasi Akademik | 5 | 4 | 10 | -6 |
| 3 | Pengadministrasi Sarana Pendidikan | 5 | 3 | 5 | -2 |
| 4 | Teknisi Sarana dan Prasarana Pendidikan | 5 | 0 | 3 | -3 |
| | | | 10 | 20 | -10 |

| KEPALA SUBBAGIAN KEMAHASISWAAN DAN ALUMNI | |
|---|--|
| Kelas = 8 | |

| No | Jabatan | KLS | B | K | +/- |
|----|---|-----|---|---|-----|
| 1 | Pengadministrasi Kemahasiswaan dan Alumni | 5 | 2 | 3 | -1 |
| 2 | Pengadministrasi Beasiswa | 5 | 0 | 2 | -2 |
| | | | 2 | 5 | -1 |

| KEPALA SUBBAGIAN KEUANGAN DAN UMUM | |
|------------------------------------|--|
| Kelas = 8 | |

| No | Jabatan | KLS | B | K | +/- |
|----|--------------------------------------|-----|----|----|-----|
| 1 | Bendahara Pengeluaran Pembantu | 6 | 1 | 1 | 0 |
| 2 | Penata Dokumen Keuangan | 5 | 3 | 1 | 2 |
| 3 | Penata Usaha Pimpinan | 5 | 0 | 1 | -1 |
| 4 | Pengadministrasi Barang Milik Negara | 5 | 1 | 1 | 0 |
| 5 | Pengadministrasi Persuratan | 5 | 0 | 1 | -1 |
| 6 | Pengadministrasi Kerumahtanggaan | 5 | 1 | 1 | 0 |
| 7 | Teknisi Sarana dan Prasarana Kantor | 5 | 0 | 1 | -1 |
| 8 | Caraka | 3 | 2 | 1 | 1 |
| 9 | Pengemudi | 3 | 0 | 1 | -1 |
| 10 | Pramu Kantor | 1 | 13 | 1 | 12 |
| | | | 21 | 10 | 11 |

| JURUSAN | |
|---------|--|
|---------|--|

| No | Jabatan | KLS | B | K | +/- |
|----|--|-----|----|----|-----|
| 1 | Ketua Jurusan | | | | |
| 2 | Sekretaris Jurusan | | | | |
| 3 | Dosen | | | | |
| | a Guru Besar | | | | |
| | b Lektor Kepala | | | | |
| | c Lektor | | | | |
| | d Asisten Ahli | | | | |
| 4 | Koordinator Program Studi | | | | |
| 5 | Pranata Laboratorium Pendidikan Muda | 9 | 4 | 2 | 2 |
| 6 | Pranata Laboratorium Pendidikan Pertama | 8 | 5 | 2 | 3 |
| 7 | Pranata Laboratorium Pendidikan Pelaksana Lanjutan | 7 | 7 | 10 | -3 |
| 8 | Pranata Laboratorium Pendidikan Pelaksana | 6 | 3 | 10 | -7 |
| 9 | Teknisi Laboratorium | 5 | 11 | 5 | 6 |
| | | | 11 | 5 | 6 |

**PETA JABATAN
FAKULTAS ILMU SOSIAL DAN POLITIK
UNIVERSITAS LAMPUNG**

| Rekapitulasi | Jumlah | | |
|--------------|--------|----|----|
| | B | K | F |
| Eselon II | 0 | 0 | 0 |
| Eselon III | 1 | 1 | 0 |
| Eselon IV | 4 | 4 | 0 |
| JFT | 0 | 0 | 0 |
| JFU | 19 | 26 | -7 |
| | 24 | 31 | -7 |

| DEKAN | |
|---|--|
| WAKIL DEKAN BIDANG AKADEMIK DAN KERJA SAMA | |
| WAKIL DEKAN BIDANG UMUM DAN KEUANGAN | |
| WAKIL DEKAN BIDANG KEMAHASISWAAN DAN ALUMNI | |

| KEPALA BAGIAN TATA USAHA | |
|--------------------------|--|
| Kelas = 11 | |

| KEPALA SUBBAGIAN PERENCANAAN DAN KEPEGAWAIAN | |
|--|--|
| Kelas = 8 | |

| No | Jabatan | KL | B | K | +/- |
|----|--|----|---|---|-----|
| 1 | Pengolah Data Program, Anggaran, dan Laporan | 6 | 0 | 1 | -1 |
| 2 | Pengolah Bahan Informasi dan Publikasi | 6 | 0 | 1 | -1 |
| 3 | Pemroses Mutasi Kepegawaian | 5 | 2 | 2 | 0 |
| | | | 2 | 4 | -2 |

| KEPALA SUBBAGIAN AKADEMIK | |
|---------------------------|--|
| Kelas = 8 | |

| No | Jabatan | KL | B | K | +/- |
|----|---|----|---|----|-----|
| 1 | Pengolah Data Akademik | 6 | 1 | 1 | 0 |
| 2 | Pengadministrasi Akademik | 5 | 7 | 7 | 0 |
| 3 | Pengadministrasi Sarana Pendidikan | 5 | 0 | 1 | -1 |
| 4 | Teknisi Sarana dan Prasarana Pendidikan | 5 | 0 | 1 | -1 |
| | | | 8 | 10 | -2 |

| KEPALA SUBBAGIAN KEMAHASISWAAN DAN ALUMNI | |
|---|--|
| Kelas = 8 | |

| No | Jabatan | KL | B | K | +/- |
|----|---|----|---|---|-----|
| 1 | Pengadministrasi Kemahasiswaan dan Alumni | 5 | 1 | 1 | 0 |
| 2 | Pengadministrasi Beasiswa | 5 | 0 | 1 | -1 |
| | | | 1 | 2 | 0 |

| KEPALA SUBBAGIAN KEUANGAN DAN UMUM | |
|------------------------------------|--|
| Kelas = 8 | |

| No | Jabatan | KL | B | K | +/- |
|----|--------------------------------------|----|---|----|-----|
| 1 | Bendahara Pengeluaran Pembantu | 6 | 1 | 1 | 0 |
| 2 | Penata Dokumen Keuangan | 5 | 0 | 1 | -1 |
| 3 | Penata Usaha Pimpinan | 5 | 0 | 1 | -1 |
| 4 | Pengadministrasi Barang Milik Negara | 5 | 0 | 1 | -1 |
| 5 | Pengadministrasi Persuratan | 5 | 1 | 1 | 0 |
| 6 | Pengadministrasi Kerumahtanggaan | 5 | 1 | 1 | 0 |
| 7 | Teknisi Sarana dan Prasarana Kantor | 5 | 0 | 1 | -1 |
| 8 | Caraka | 3 | 1 | 1 | 0 |
| 9 | Pengemudi | 3 | 0 | 1 | -1 |
| 10 | Pramu Kantor | 1 | 4 | 1 | 3 |
| | | | 8 | 10 | -2 |

| JURUSAN | |
|---------|--|
|---------|--|

| No | Jabatan | KL | B | K | +/- |
|----|---------------------------|----|---|---|-----|
| 1 | Ketua Jurusan | | | | |
| 2 | Sekretaris Jurusan | | | | |
| 3 | Dosen | | | | |
| a | Guru Besar | | | | |
| b | Lektor Kepala | | | | |
| c | Lektor | | | | |
| d | Asisten Ahli | | | | |
| 4 | Koordinator Program Studi | | | | |

**PETA JABATAN
FAKULTAS MATEMATIKA DAN ILMU PENGETAHUAN ALAM
UNIVERSITAS LAMPUNG**

| Rekapitulasi | Jumlah | | |
|--------------|--------|----|----|
| | B | K | F |
| Eselon II | 0 | 0 | 0 |
| Eselon III | 1 | 1 | 0 |
| Eselon IV | 4 | 4 | 0 |
| JFT | 10 | 13 | -3 |
| JFU | 42 | 47 | -5 |
| | 57 | 65 | -8 |

| DEKAN | |
|---|--|
| WAKIL DEKAN BIDANG AKADEMIK DAN KERJA SAMA | |
| WAKIL DEKAN BIDANG UMUM DAN KEUANGAN | |
| WAKIL DEKAN BIDANG KEMAHASISWAAN DAN ALUMNI | |

| KEPALA BAGIAN TATA USAHA | |
|--------------------------|--|
| Kelas = 11 | |

| KEPALA SUBBAGIAN PERENCANAAN DAN KEPEGAWAIAN | |
|--|--|
| Kelas = 8 | |

| No | Jabatan | KLS | B | K | +/- |
|----|--|-----|---|---|-----|
| 1 | Pengolah Data Program, Anggaran, dan Laporan | 6 | 1 | 1 | 0 |
| 2 | Pengolah Bahan Informasi dan Publikasi | 6 | 0 | 1 | -1 |
| 3 | Pemroses Mutasi Kepegawaian | 5 | 2 | 2 | 0 |
| | | | 3 | 4 | -1 |

| KEPALA SUBBAGIAN AKADEMIK | |
|---------------------------|--|
| Kelas = 8 | |

| No | Jabatan | KLS | B | K | +/- |
|----|---|-----|----|----|-----|
| 1 | Pengolah Data Akademik | 6 | 3 | 3 | 0 |
| 2 | Pengadministrasi Akademik | 5 | 1 | 1 | 0 |
| 3 | Pengadministrasi Sarana Pendidikan | 5 | 11 | 11 | 0 |
| 4 | Teknisi Sarana dan Prasarana Pendidikan | 5 | 2 | 2 | 0 |
| | | | 17 | 17 | 0 |

| KEPALA SUBBAGIAN KEMAHASISWAAN DAN ALUMNI | |
|---|--|
| Kelas = 8 | |

| No | Jabatan | KLS | B | K | +/- |
|----|---|-----|---|---|-----|
| 1 | Pengadministrasi Kemahasiswaan dan Alumni | 5 | 3 | 3 | 0 |
| 2 | Pengadministrasi Beasiswa | 5 | 0 | 1 | -1 |
| | | | 3 | 4 | 0 |

| KEPALA SUBBAGIAN KEUANGAN DAN UMUM | |
|------------------------------------|--|
| Kelas = 8 | |

| No | Jabatan | KLS | B | K | +/- |
|----|--------------------------------------|-----|----|----|-----|
| 1 | Bendahara Pengeluaran Pembantu | 6 | 1 | 1 | 0 |
| 2 | Penata Dokumen Keuangan | 5 | 2 | 2 | 0 |
| 3 | Penata Usaha Pimpinan | 5 | 1 | 1 | 0 |
| 4 | Pengadministrasi Barang Milik Negara | 5 | 1 | 1 | 0 |
| 5 | Pengadministrasi Persuratan | 5 | 0 | 1 | -1 |
| 6 | Pengadministrasi Kerumahtanggaan | 5 | 3 | 3 | 0 |
| 7 | Teknisi Sarana dan Prasarana Kantor | 5 | 1 | 1 | 0 |
| 8 | Caraka | 3 | 0 | 1 | -1 |
| 9 | Pengemudi | 3 | 0 | 1 | -1 |
| 10 | Pramu Kantor | 1 | 4 | 4 | 0 |
| | | | 13 | 16 | -3 |

| JURUSAN | |
|---------|--|
|---------|--|

| No | Jabatan | KLS | B | K | +/- |
|----|--|-----|----|----|-----|
| 1 | Ketua Jurusan | | | | |
| 2 | Sekretaris Jurusan | | | | |
| 3 | Dosen | | | | |
| | a. Guru Besar | | | | |
| | b. Lektor Kepala | | | | |
| | c. Lektor | | | | |
| | d. Asisten Ahli | | | | |
| 4 | Koordinator Program Studi | | | | |
| 5 | Pranata Laboratorium Pendidikan Muda | 9 | 4 | 2 | 2 |
| 6 | Pranata Laboratorium Pendidikan Pertama | 8 | 1 | 2 | -1 |
| 7 | Pranata Laboratorium Pendidikan Penyelia | 8 | 1 | 2 | -1 |
| 8 | Pranata Laboratorium Pendidikan Pelaksana Lanjutan | 7 | 4 | 7 | -3 |
| 9 | Teknisi Laboratorium | 5 | 6 | 6 | 0 |
| | | | 16 | 19 | -3 |

**PETA JABATAN
FAKULTAS KEDOKTERAN
UNIVERSITAS LAMPUNG**

| Rekapitulasi | Jumlah | | |
|--------------|--------|----|-----|
| | B | K | F |
| Eselon II | 0 | 0 | 0 |
| Eselon III | 1 | 1 | 0 |
| Eselon IV | 4 | 4 | 0 |
| JFT | 3 | 8 | -5 |
| JFU | 14 | 36 | -22 |
| | 22 | 49 | -27 |

| DEKAN | |
|---|--|
| WAKIL DEKAN BIDANG AKADEMIK DAN KERJA SAMA | |
| WAKIL DEKAN BIDANG UMUM DAN KEUANGAN | |
| WAKIL DEKAN BIDANG KEMAHASISWAAN DAN ALUMNI | |

| KEPALA BAGIAN TATA USAHA | |
|--------------------------|--|
| Kelas = 11 | |

| KEPALA SUBBAGIAN PERENCANAAN DAN KEPEGAWAIAN | |
|--|--|
| Kelas = 8 | |

| No | Jabatan | KLS | B | K | +/- |
|----|--|-----|---|---|-----|
| 1 | Pengolah Data Program, Anggaran, dan Laporan | 6 | 1 | 1 | 0 |
| 2 | Pengolah Bahan Informasi dan Publikasi | 6 | 0 | 1 | -1 |
| 3 | Pemroses Mutasi Kepegawaian | 5 | 0 | 2 | -2 |
| | | | 1 | 4 | -3 |

| KEPALA SUBBAGIAN AKADEMIK | |
|---------------------------|--|
| Kelas = 8 | |

| No | Jabatan | KLS | B | K | +/- |
|----|---|-----|---|----|-----|
| 1 | Pengolah Data Akademik | 6 | 1 | 2 | -1 |
| 2 | Pengadministrasi Akademik | 5 | 1 | 4 | -3 |
| 3 | Pengadministrasi Sarana Pendidikan | 5 | 0 | 3 | -3 |
| 4 | Teknisi Sarana dan Prasarana Pendidikan | 5 | 2 | 2 | 0 |
| | | | 4 | 11 | -7 |

| KEPALA SUBBAGIAN KEMAHASISWAAN DAN ALUMNI | |
|---|--|
| Kelas = 8 | |

| No | Jabatan | KLS | B | K | +/- |
|----|---|-----|---|---|-----|
| 1 | Pengadministrasi Kemahasiswaan dan Alumni | 5 | 1 | 2 | -1 |
| 2 | Pengadministrasi Beasiswa | 5 | 0 | 2 | -2 |
| | | | 1 | 4 | -1 |

| KEPALA SUBBAGIAN KEUANGAN DAN UMUM | |
|------------------------------------|--|
| Kelas = 8 | |

| No | Jabatan | KLS | B | K | +/- |
|----|--------------------------------------|-----|---|----|-----|
| 1 | Bendahara Pengeluaran Pembantu | 6 | 1 | 1 | 0 |
| 2 | Penata Dokumen Keuangan | 5 | 0 | 2 | -2 |
| 3 | Penata Usaha Pimpinan | 5 | 0 | 1 | -1 |
| 4 | Pengadministrasi Barang Milik Negara | 5 | 1 | 2 | -1 |
| 5 | Pengadministrasi Persuratan | 5 | 1 | 1 | 0 |
| 6 | Pengadministrasi Kerumahtanggaan | 5 | 0 | 1 | -1 |
| 7 | Teknisi Sarana dan Prasarana Kantor | 5 | 1 | 2 | -1 |
| 8 | Caraka | 3 | 0 | 1 | -1 |
| 9 | Pengemudi | 3 | 0 | 1 | -1 |
| 10 | Pramu Kantor | 1 | 2 | 2 | 0 |
| | | | 6 | 14 | -8 |

| JURUSAN | |
|---------|--|
|---------|--|

| No | Jabatan | KLS | B | K | +/- |
|----|--|-----|---|----|-----|
| 1 | Ketua Jurusan | | | | |
| 2 | Sekretaris Jurusan | | | | |
| 3 | Dosen | | | | |
| | a Guru Besar | | | | |
| | b Lektor Kepala | | | | |
| | c Lektor | | | | |
| | d Asisten Ahli | | | | |
| 4 | Koordinator Program Studi | | | | |
| 5 | Pranata Laboratorium Pendidikan Muda | 9 | 0 | 1 | -1 |
| 6 | Pranata Laboratorium Pendidikan Pertama | 8 | 0 | 1 | -1 |
| 7 | Pranata Laboratorium Pendidikan Pelaksana Lanjutan | 7 | 3 | 3 | 0 |
| 8 | Pranata Laboratorium Pendidikan Pelaksana | 6 | 0 | 3 | -3 |
| 9 | Teknisi Laboratorium | 5 | 2 | 3 | -1 |
| | | | 5 | 11 | -6 |

**PETA JABATAN
PASCASARJANA
UNIVERSITAS LAMPUNG**

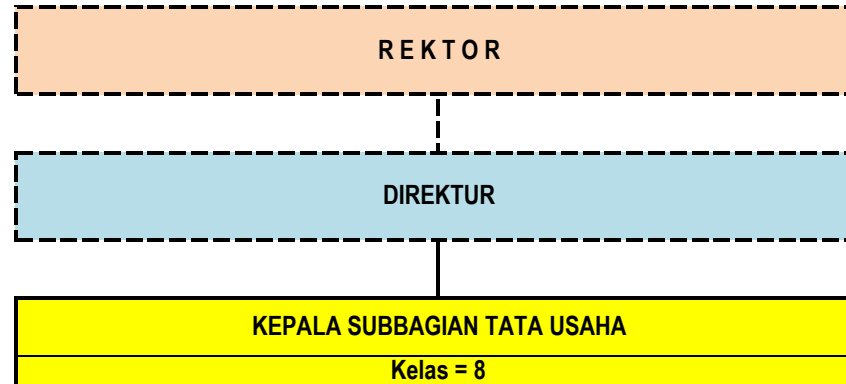

| No | Jabatan | KLS | B | K | +/- |
|----|--|-----|---|----|-----|
| 1 | Bendahara Pengeluaran Pembantu | 6 | 1 | 1 | 0 |
| 2 | Pengolah Data Akademik | 6 | 1 | 2 | -1 |
| 3 | Pengolah Data Pendidikan | 6 | 0 | 2 | -2 |
| 4 | Penata Dokumen Keuangan | 5 | 1 | 2 | -1 |
| 5 | Pengadministrasi Pendidikan dan Evaluasi | 5 | 0 | 2 | -2 |
| 6 | Pengadministrasi Barang Milik Negara | 5 | 0 | 2 | -2 |
| 7 | Pengadministrasi Persuratan | 5 | 0 | 2 | -2 |
| 8 | Pramu Kantor | 1 | 1 | 1 | 0 |
| | | | 4 | 14 | -10 |

| Rekapitulasi | Jumlah | | |
|--------------|--------|----|-----|
| | B | K | F |
| Eselon II | 0 | 0 | 0 |
| Eselon III | 0 | 0 | 0 |
| Eselon IV | 1 | 1 | 0 |
| JFT | 0 | 0 | 0 |
| JFU | 4 | 14 | -10 |
| | 5 | 15 | -10 |

**PETA JABATAN
LEMBAGA PENELITIAN DAN PENGABDIAN PADA MASYARAKAT
UNIVERSITAS LAMPUNG**

| Rekapitulasi | Jumlah | | |
|--------------|--------|----|----|
| | B | K | F |
| Eselon II | 1 | 1 | 0 |
| Eselon III | 1 | 1 | 0 |
| Eselon IV | 2 | 2 | 0 |
| JFT | 0 | 0 | 0 |
| JFU | 8 | 11 | -3 |
| | 12 | 15 | -3 |

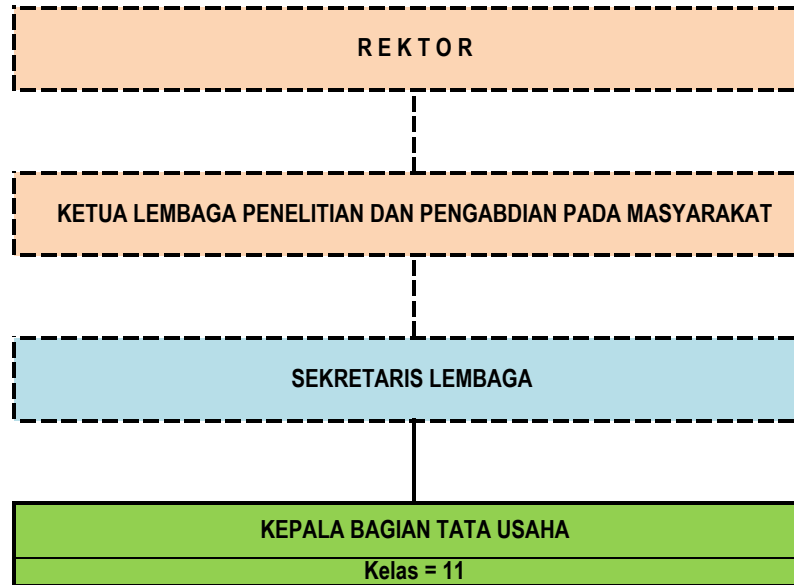

| No | Jabatan | KLS | B | K | +/- |
|----|---|-----|---|---|-----|
| 1 | Pengolah Data dan Informasi Penelitian dan Pengabdian kepada Masyarakat | 6 | 1 | 2 | -1 |
| 2 | Pengolah Data Program, Anggaran, dan Laporan | 6 | 2 | 2 | 0 |
| 3 | Pengadministrasi Program dan Laporan | 5 | 0 | 3 | 0 |
| | | | 3 | 7 | -1 |

| No | Jabatan | KLS | B | K | +/- |
|----|--------------------------------|-----|---|---|-----|
| 1 | Bendahara Pengeluaran Pembantu | 6 | 1 | 1 | 0 |
| 2 | Pengadministrasi Umum | 5 | 3 | 2 | 1 |
| 3 | Pramu Kantor | 1 | 1 | 1 | 0 |
| | | | 5 | 4 | 1 |

**PETA JABATAN
LEMBAGA PENGEMBANGAN PEMBELAJARAN DAN PENJAMINAN MUTU
UNIVERSITAS LAMPUNG**

| Rekapitulasi | Jumlah | | |
|--------------|--------|----|----|
| | B | K | F |
| Eselon II | 1 | 1 | 0 |
| Eselon III | 1 | 1 | 0 |
| Eselon IV | 2 | 2 | 0 |
| JFT | 0 | 0 | 0 |
| JFU | 8 | 11 | -3 |
| | 12 | 15 | -3 |

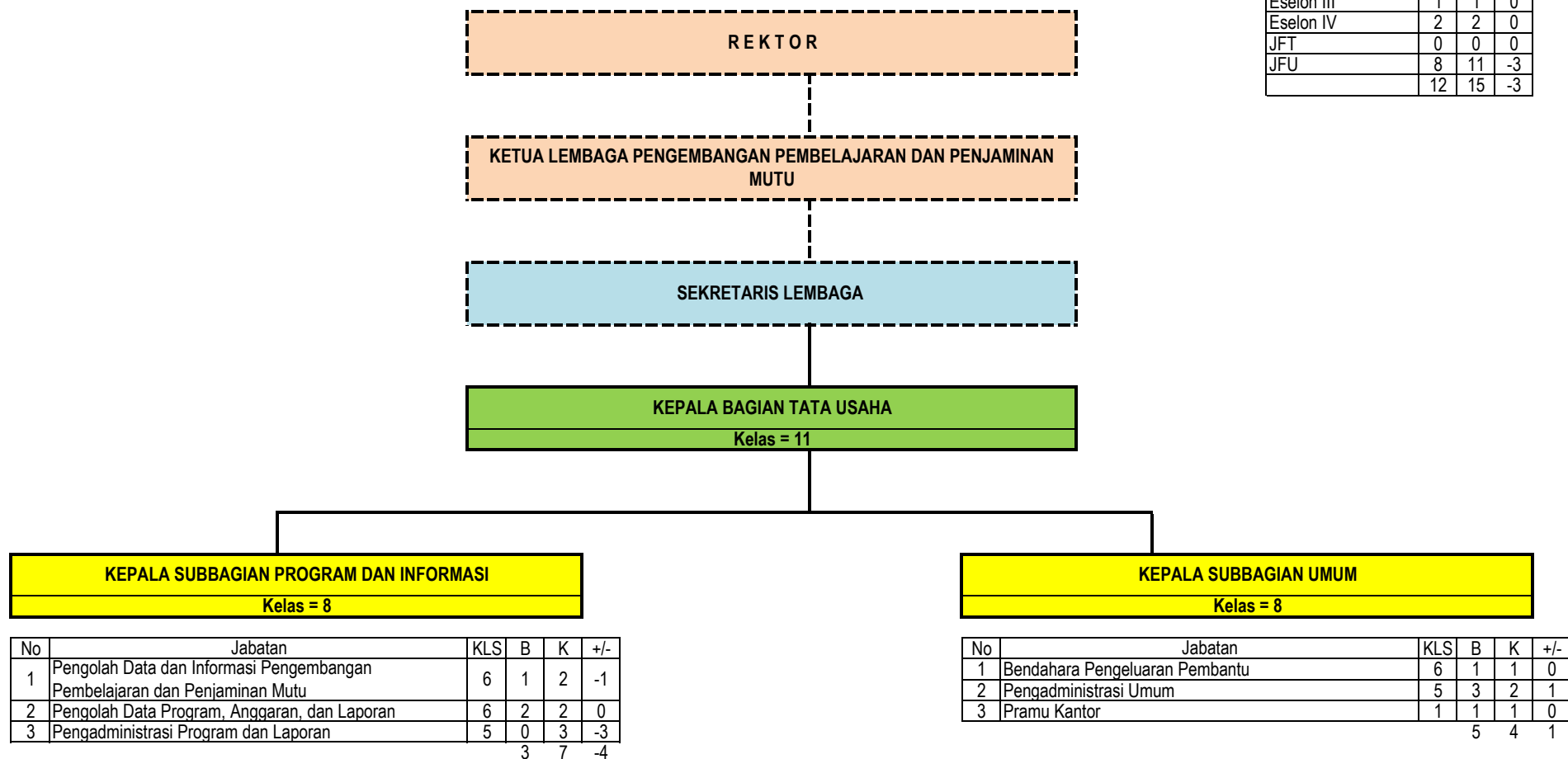

**PETA JABATAN
UPT PERPUSTAKAAN
UNIVERSITAS LAMPUNG**

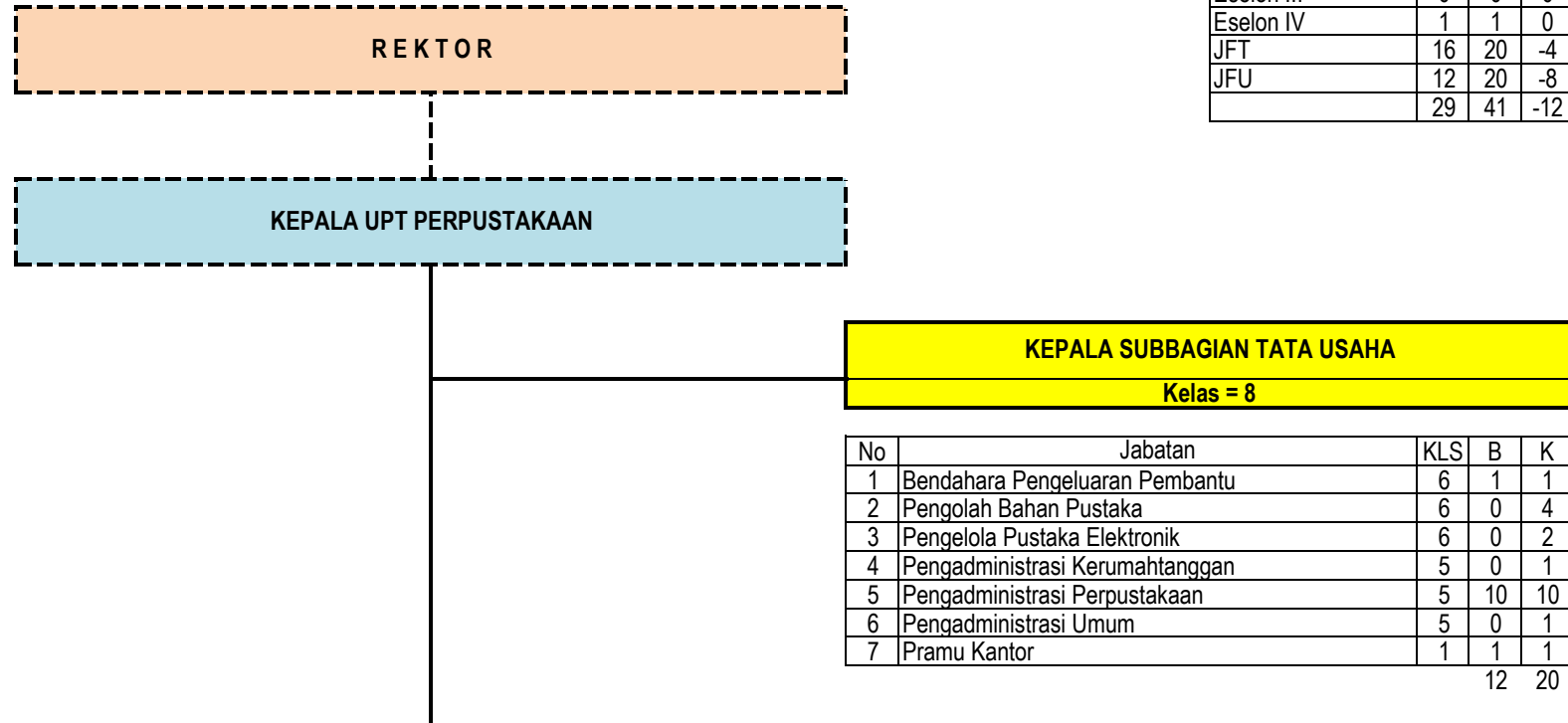

| Rekapitulasi | Jumlah | | |
|--------------|--------|----|-----|
| | B | K | F |
| Eselon II | 0 | 0 | 0 |
| Eselon III | 0 | 0 | 0 |
| Eselon IV | 1 | 1 | 0 |
| JFT | 16 | 20 | -4 |
| JFU | 12 | 20 | -8 |
| | 29 | 41 | -12 |

| No | Jabatan | KLS | B | K | +/- |
|----|---------------------------------|-----|----|----|-----|
| 1 | Bendahara Pengeluaran Pembantu | 6 | 1 | 1 | 0 |
| 2 | Pengolah Bahan Pustaka | 6 | 0 | 4 | -4 |
| 3 | Pengelola Pustaka Elektronik | 6 | 0 | 2 | -2 |
| 4 | Pengadministrasi Kerumahtanggan | 5 | 0 | 1 | -1 |
| 5 | Pengadministrasi Perpustakaan | 5 | 10 | 10 | 0 |
| 6 | Pengadministrasi Umum | 5 | 0 | 1 | -1 |
| 7 | Pramu Kantor | 1 | 1 | 1 | 0 |
| | | | 12 | 20 | -8 |

| No | Jabatan | KLS | B | K | +/- |
|----|--------------------------------------|-----|----|----|-----|
| 1 | <i>Pustakawan Muda</i> | 9 | 6 | 1 | 5 |
| 2 | <i>Pustakawan Pertama</i> | 8 | 3 | 2 | 1 |
| 3 | <i>Pustakawan Penyelia</i> | 8 | 2 | 2 | 0 |
| 4 | <i>Pustakawan Pelaksana Lanjutan</i> | 7 | 5 | 5 | 6 |
| 5 | <i>Pustakawan Pelaksana</i> | 6 | 0 | 10 | 12 |
| | | | 16 | 20 | 24 |

**PETA JABATAN
UPT TEKNOLOGI INFORMASI DAN KOMUNIKASI
UNIVERSITAS LAMPUNG**

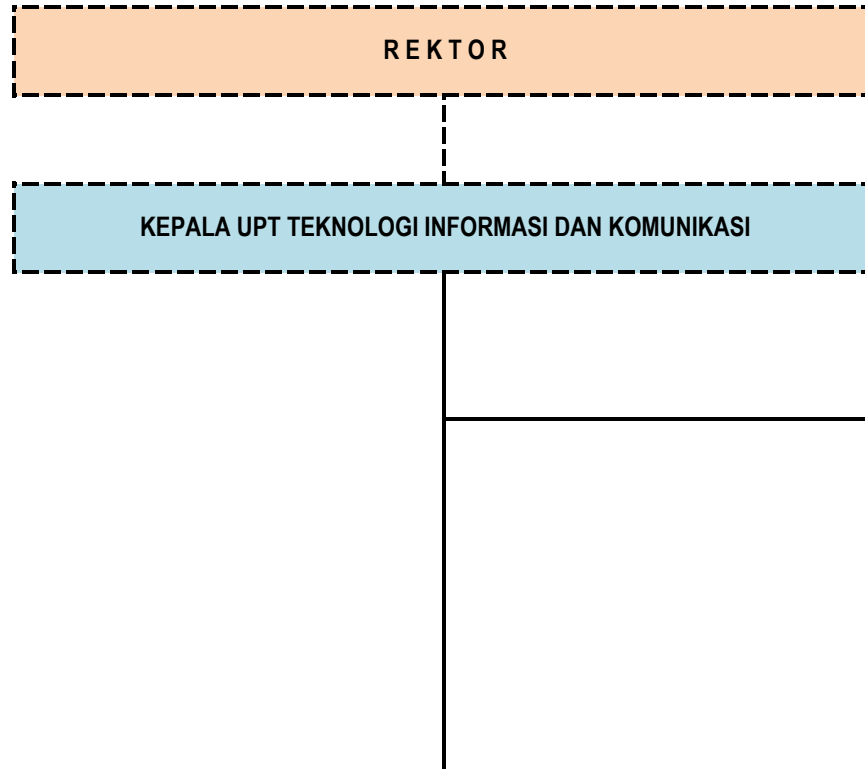

| Rekapitulasi | Jumlah | | |
|--------------|--------|----|-----|
| | B | K | F |
| Eselon II | 0 | 0 | 0 |
| Eselon III | 0 | 0 | 0 |
| Eselon IV | 1 | 1 | 0 |
| JFT | 0 | 13 | -13 |
| JFU | 4 | 10 | -6 |
| | 5 | 24 | -19 |

| |
|------------------------------------|
| KEPALA SUBBAGIAN TATA USAHA |
| Kelas = 9 |

| No | Jabatan | KLS | B | K | +/- |
|----|--------------------------------|-----|---|----|-----|
| 1 | Pengelola Sistem dan Jaringan | 7 | 1 | 2 | -1 |
| 2 | Bendahara Pengeluaran Pembantu | 6 | 1 | 1 | 0 |
| 3 | Pengelola Laman | 6 | 1 | 2 | -1 |
| 4 | Pengadministrasi Umum | 5 | 1 | 1 | 0 |
| 5 | Teknisi Komputer | 5 | 0 | 3 | -3 |
| 6 | Pramu Kantor | 1 | 0 | 1 | -1 |
| | | | 4 | 10 | -6 |

| No | Jabatan | KLS | B | K | +/- |
|----|-------------------------------------|-----|---|----|-----|
| 1 | Pranata Komputer Muda | 9 | 0 | 1 | -1 |
| 2 | Pranata Komputer Pertama | 8 | 0 | 1 | -1 |
| 3 | Pranata Komputer Penyelia | 8 | 0 | 2 | -2 |
| 4 | Pranata Komputer Pelaksana Lanjutan | 7 | 0 | 4 | -4 |
| 5 | Pranata Komputer Pelaksana | 6 | 0 | 5 | -5 |
| | | | 0 | 13 | -13 |

**PETA JABATAN
UPT LABORATORIUM TERPADU DAN SENTRA INOVASI TEKNOLOGI
UNIVERSITAS LAMPUNG**

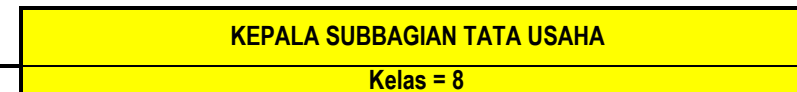
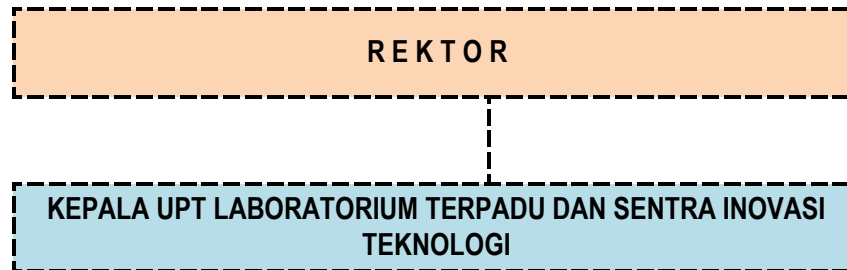

| Rekapitulasi | Jumlah | | |
|--------------|--------|----|-----|
| | B | K | F |
| Eselon II | 0 | 0 | 0 |
| Eselon III | 0 | 0 | 0 |
| Eselon IV | 1 | 1 | 0 |
| JFT | 0 | 9 | -9 |
| JFU | 3 | 5 | -2 |
| | 4 | 15 | -11 |

| No | Jabatan | KLS | B | K | +/- |
|----|---|-----|---|---|-----|
| 1 | <i>Pranata Laboratorium Pendidikan Muda</i> | 9 | 0 | 1 | -1 |
| 2 | <i>Pranata Laboratorium Pendidikan Pertama</i> | 8 | 0 | 1 | -1 |
| 3 | <i>Pranata Laboratorium Pendidikan Penyelia</i> | 8 | 0 | 1 | -1 |
| 4 | <i>Pranata Laboratorium Pendidikan Pelaksana Lanjutan</i> | 7 | 0 | 3 | -3 |
| 5 | <i>Pranata Laboratorium Pendidikan Pelaksana</i> | 6 | 0 | 3 | -3 |
| | | | 0 | 9 | -9 |

| No | Jabatan | KLS | B | K | +/- |
|----|---------------------------------|-----|---|---|-----|
| 1 | Bendahara Pengeluaran Pembantu | 6 | 1 | 1 | 0 |
| 2 | Pengadministrasi Umum | 5 | 2 | 1 | 1 |
| 3 | Teknisi Laboratorium | 5 | 0 | 2 | -2 |
| 4 | Pengadministrasi Kerumahtangaan | 5 | 0 | 1 | -1 |
| | | | 3 | 5 | -2 |

**PETA JABATAN
UPT BAHASA
UNIVERSITAS LAMPUNG**

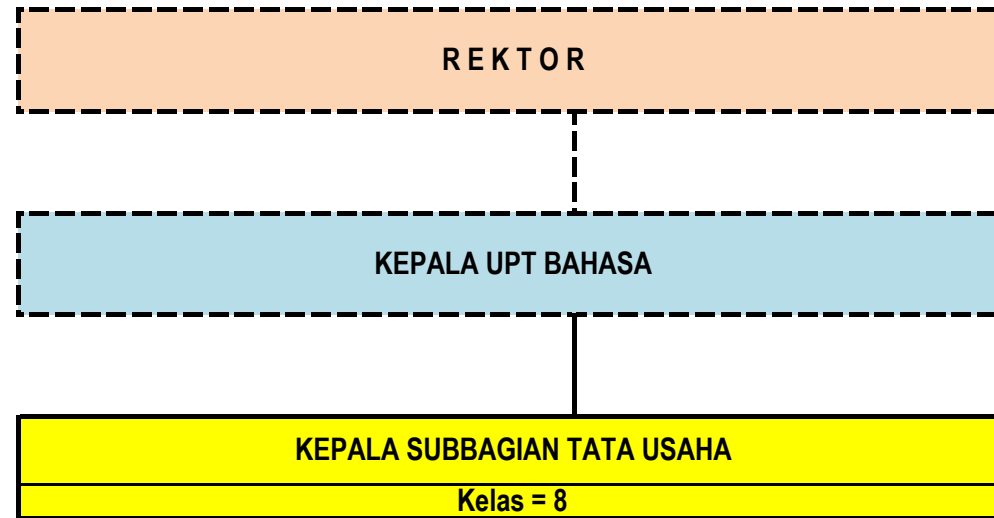

| No | Jabatan | KLS | B | K | +/- |
|----|--------------------------------|-----|---|---|-----|
| 1 | Bendahara Pengeluaran Pembantu | 6 | 0 | 1 | -1 |
| 2 | Pengadministrasi Umum | 5 | 1 | 1 | 0 |
| 3 | Teknisi Laboratorium Bahasa | 5 | 0 | 3 | -3 |
| 4 | Pramu Kantor | 1 | 1 | 1 | 0 |
| | | | 2 | 6 | -4 |

| Rekapitulasi | Jumlah | | |
|--------------|--------|---|----|
| | B | K | F |
| Eselon II | 0 | 0 | 0 |
| Eselon III | 0 | 0 | 0 |
| Eselon IV | 1 | 1 | 0 |
| JFT | 0 | 0 | 0 |
| JFU | 2 | 6 | -4 |
| | 3 | 7 | -4 |

**PETA JABATAN
UPT PENGEMBANGAN KARIR DAN KEWIRAUSAHAAN
UNIVERSITAS LAMPUNG**

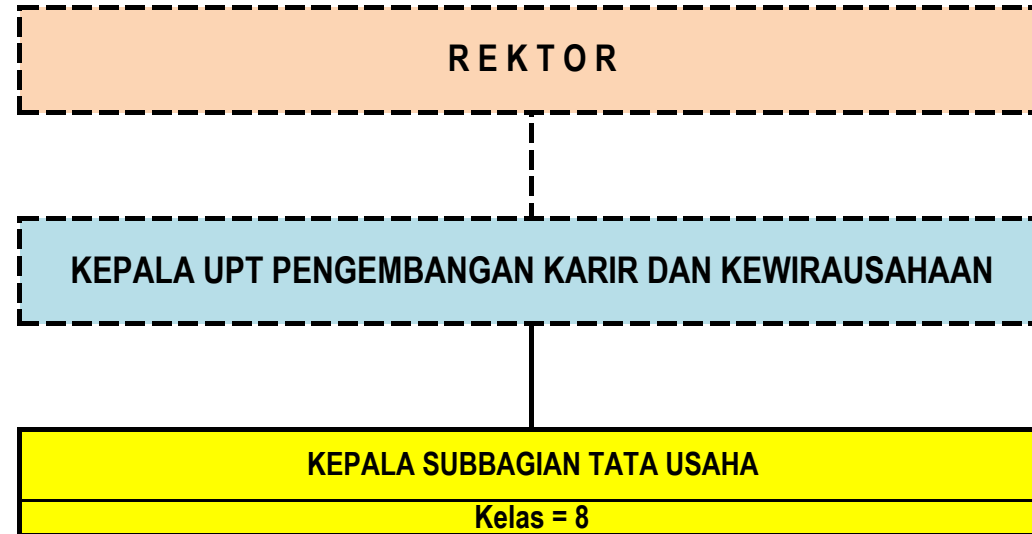

| No | Jabatan | KLS | B | K | +/- |
|----|--------------------------------|-----|---|---|-----|
| 1 | Bendahara Pengeluaran Pembantu | 6 | 1 | 1 | 0 |
| 2 | Pengadministrasi Umum | 5 | 1 | 2 | -1 |
| | | | 2 | 3 | -1 |

| Rekapitulasi | Jumlah | | |
|--------------|--------|---|----|
| | B | K | F |
| Eselon II | 0 | 0 | 0 |
| Eselon III | 0 | 0 | 0 |
| Eselon IV | 1 | 1 | 0 |
| JFT | 0 | 0 | 0 |
| JFU | 2 | 3 | -1 |
| | 3 | 4 | -1 |

**PETA JABATAN
UPT PENGEMBANGAN KERJA SAMA DAN LAYANAN INTERNASIONAL
UNIVERSITAS LAMPUNG**

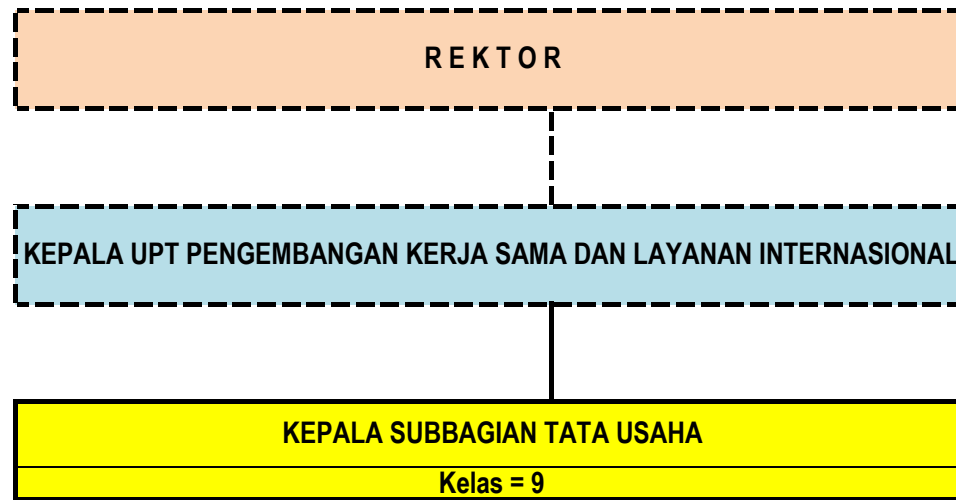

| No | Jabatan | KLS | B | K | +/- |
|----|-----------------------------|-----|---|---|-----|
| 1 | Analisis Kerja Sama | 7 | 0 | 1 | -1 |
| 2 | Pengolah Data Kerja sama | 6 | 1 | 1 | 0 |
| 3 | Pengadministrasi Kerja sama | 5 | 1 | 2 | -1 |
| 4 | Pengadministrasi Umum | 5 | 0 | 1 | -1 |

| Rekapitulasi | Jumlah | | |
|--------------|--------|---|----|
| | B | K | F |
| Eselon II | 0 | 0 | 0 |
| Eselon III | 0 | 0 | 0 |
| Eselon IV | 1 | 1 | 0 |
| JFT | 0 | 0 | 0 |
| JFU | 2 | 5 | -3 |
| | 3 | 6 | -3 |

**PETA JABATAN
UPT KEARSIPAN
UNIVERSITAS LAMPUNG**

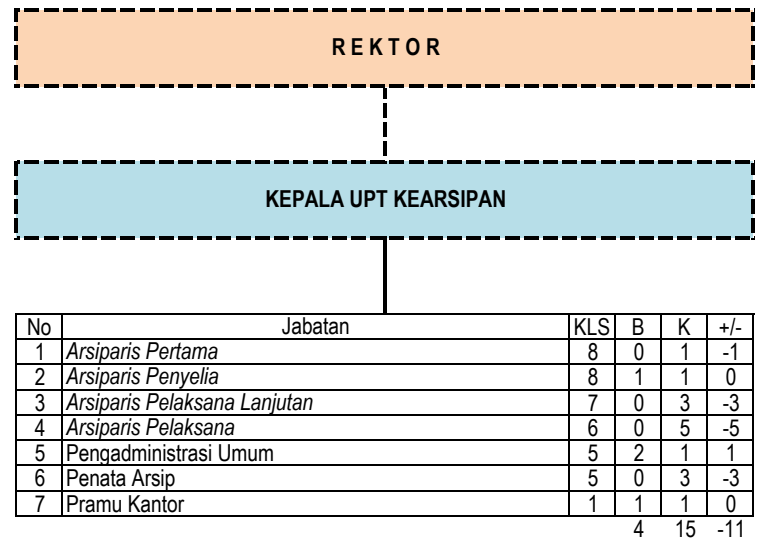

| Rekapitulasi | Jumlah | | |
|--------------|--------|----|-----|
| | B | K | F |
| Eselon II | 0 | 0 | 0 |
| Eselon III | 0 | 0 | 0 |
| Eselon IV | 1 | 1 | 0 |
| JFT | 1 | 10 | -9 |
| JFU | 3 | 5 | -2 |
| | 5 | 16 | -11 |

Salinan sesuai dengan aslinya
Kepala Biro Hukum dan Organisasi
Kementerian Riset, Teknologi, dan Pendidikan Tinggi,

TTD.

Ani Nurdiani Azizah
NIP. 195812011985032001

MENTERI RISET, TEKNOLOGI, DAN PENDIDIKAN TINGGI
REPUBLIK INDONESIA,

TTD.

MOHAMAD NASIR